

BANGUNAN UNTUK DISEWA

GERAI MEDAN SELERA JALAN SUNGKAI



CARA MEMOHON

Borang permohonan boleh didapati di Kaunter Unit Sewaan, Jabatan Pelesenan dengan bayaran proses permohonan @ **RM 5.00**. Semua borang permohonan hendaklah diisi dengan lengkap dan disertakan dengan :-

- i. 1 Salinan Kad Pengenalan
- ii. 1 Salinan Sijil Pendaftaran Perniagaan (SSM) - *jika ada*
- iii. 1 Keping Gambar Berukuran Passport
- iv. 1 Salinan Penyata Akaun Bank/Buku Simpanan

SYARAT-SYARAT UTAMA

Syarat utama yang perlu diketahui dan di ambil perhatian oleh pemohon adalah seperti berikut :-

- i. Mempunyai pengalaman dalam perniagaan;
- ii. Berupaya membayar sewa bulanan yang dikenakan;
- iii. Mempunyai modal yang mencukupi;
- iv. Bersedia mematuhi arahan-arahan Majlis dari masa ke semasa

Borang yang telah di lengkap isi hendaklah dikembalikan ke Unit Pelesenan dan Sewaan pada atau sebelum **29/11/2024 (JUMAAT)** sebelum jam **4.00 petang** ke alamat :-

**UNIT PELESENAN DAN SEWAAN,
MAJLIS DAERAH TAPAH
35000 TAPAH,
PERAK DARUL RIDZUAN.
TEL : 05-401 1326/1373 Ext. 205/239**

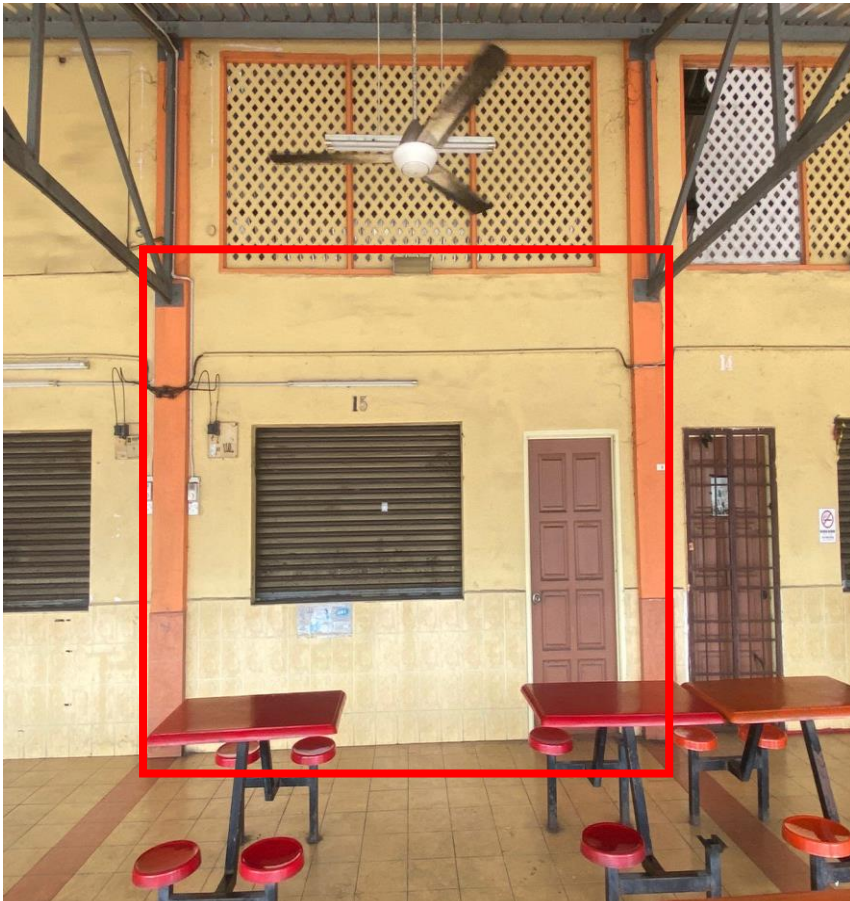

**LOKASI BANGUNAN :
NO.15, GERAI MEDAN SELERA JALAN SUNGKAI,
35500 BIDOR, PERAK.**

**SEBARANG PERTANYAAN BOLEH HUBUNGI
UNIT PELESENAN DAN SEWAAN
011-24175414 (WHATAPPS)**